Catechesi Ecologica: Riflessioni sull'Enciclica "Fratelli Tutti"

Proj. Green Webinars, ZOOM, venerdì 28 maggio 2021, 20:30 – 22:30

GreenMarked

- **Introduzione**
- **Una Panoramica sull'Enciclica (*don Luca Tomasi*)**
- **L'Ambiente per e con la Società (*Francesca Cagnacci*)**
- **La Fraternità Globale per Tutelare la nostra Casa Comune (*Mark L. Miller*)**
- **Discussione finale.**

Proj. Green Webinars, ZOOM, venerdì 28 maggio 2021, 20:30 – 22:30

GreenMarked

La Fraternità Globale
per tutelare la nostra Casa Comune

Mark L. Miller

Fratelli Tutti

Il viaggio

Senza frontiere

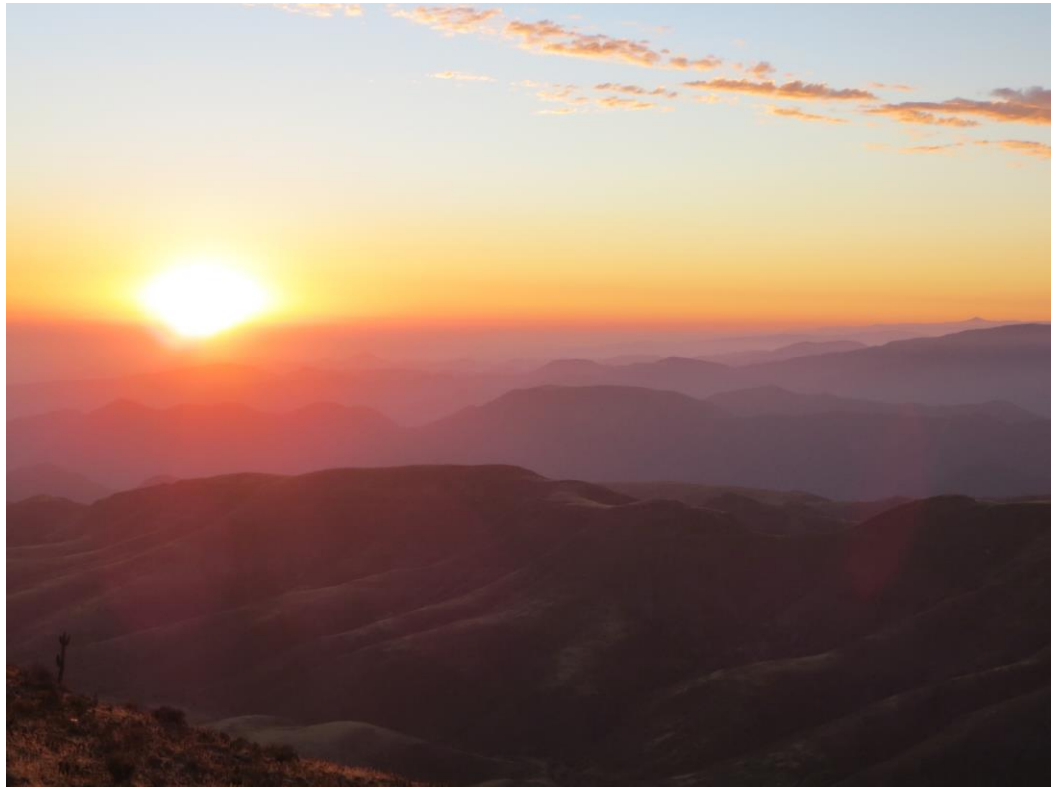

GreenMarked

Cap. 1:
Le Ombre di Un Mondo Chiuso

Lo scarto mondiale

Senza un progetto per tutti

La globalizzazione del consumo

L'illusione della comunicazione

GreenMarked

Cap. 2:
Un Estraneo Sulla Strada

La parabola del Buon Samaritano

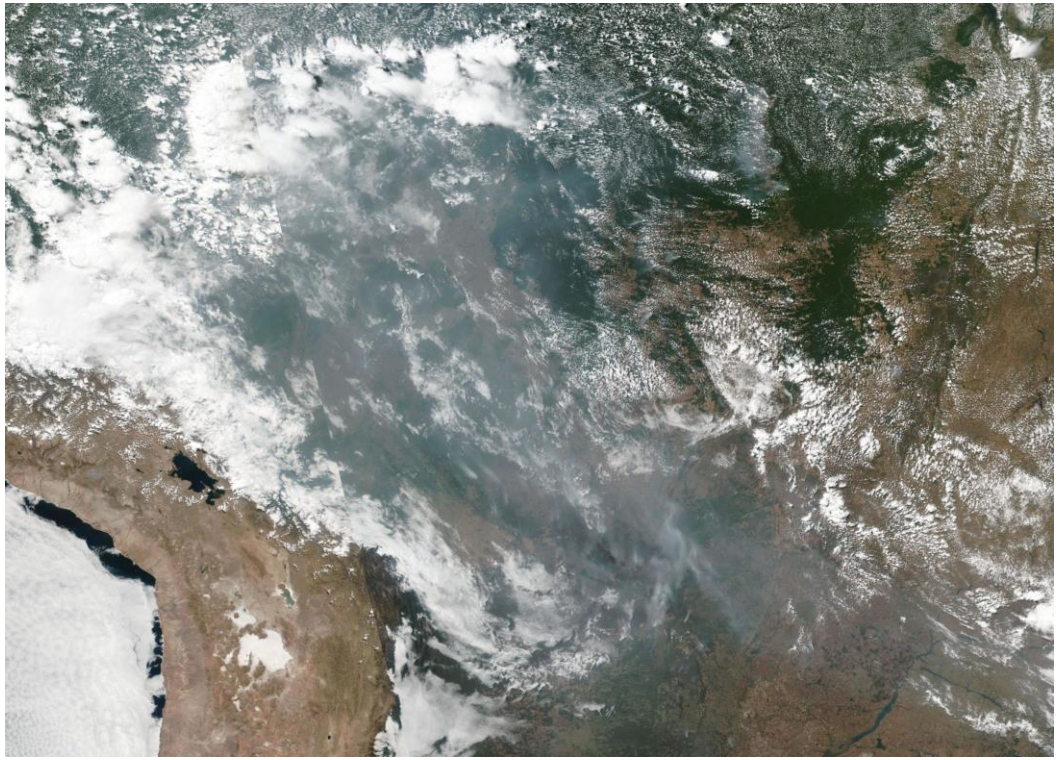

Satelite image source: NASA

L'appello del forestiero

Photo source: Avener Prado

GreenMarked

Cap. 3:
Pensare e Generare un Mondo Aperto

Andare oltre un mondo di soci

Il valore della solidarietà

GreenMarked

Cap. 4:
Un Cuore Aperto al Mondo Intero

Il fecondo interscambio

Locale e universale

GreenMarked

Cap. 5:
La Migliore Politica

Popolare e populista

Il potere internazionale

La politica di cui c'è bisogno

GreenMarked

Cap. 6:
Dialogo e Amicizia Sociale

Il gusto di riconoscere l'altro

Il dialogo sociale verso una nuova cultura

GreenMarked

Cap. 7:
Percorsi di un Nuovo Incontro

Il conflitto inevitabile

GreenMarked

La memoria

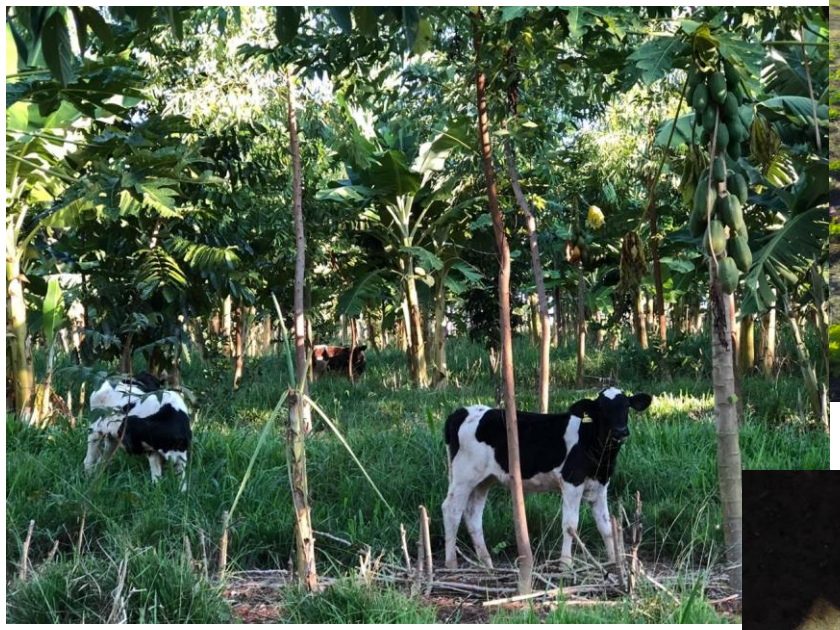

GreenMarked

Cap. 8:
Le Religioni al Servizio dell'Umanità e del Mondo

GreenMarked

GreenMarked

Grazie per l'Attenzione!